

Wingest Emporion

Emporion le ofrece la posibilidad de que usted integre la gestión de una tienda B2B en su producto de gestión **wingestcarrera2008**.

¿Qué queremos decir con esto? Una tienda B2B es una tienda en Internet a través de la cual una empresa comercia con otra agilizando así los trámites administrativos.

SFY ha querido proporcionar al mundo de los negocios una herramienta para que la gestión de una tienda en Internet pueda realizarse desde el mismo programa y con las mismas bases de datos que se usan para el comercio tradicional.

Es decir: Con **Emporion** no es necesario llevar dos gestiones distintas: Una para los pedidos que llegan a través de Internet y otra para los realizados por los medios habituales. Al contrario, **Emporion** le **permite unificarlas y tratarlas como si fueran una sola**, ya que se trata de un sistema automático de importación de pedidos a su programa de gestión.

Mantenimiento de artículos

La tienda comparte la base de datos con **wingestcarrera2008**, así que sólo tendrá que seleccionar que artículos desea publicar en Emporion.

Simplemente pulsando el botón de envío de datos, le aparecerá de forma automática todos los artículos en la tienda

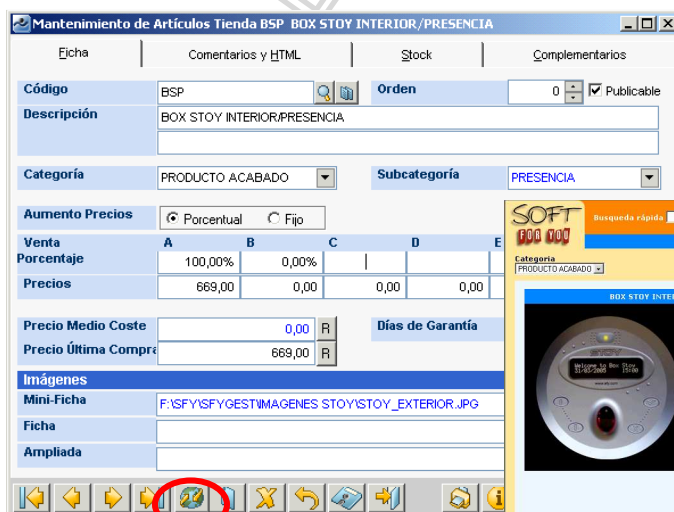

(pantalla creación artículo y envío a Tienda)

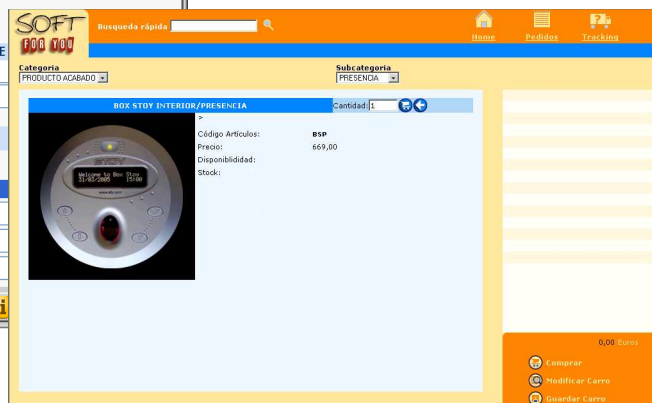

(presentación artículo en Emporion)

Mantenimiento de clientes

Para que los clientes que tiene en su base de datos puedan usar la tienda es necesario que usted les proporcione un **login** y un **password**. Se trata de una medida de seguridad que le permite controlar quiénes acceden a la tienda.

En el momento que el cliente se identifica en la tienda, se activan todas sus tarifas y condiciones especiales reflejadas anteriormente en WINGEST.

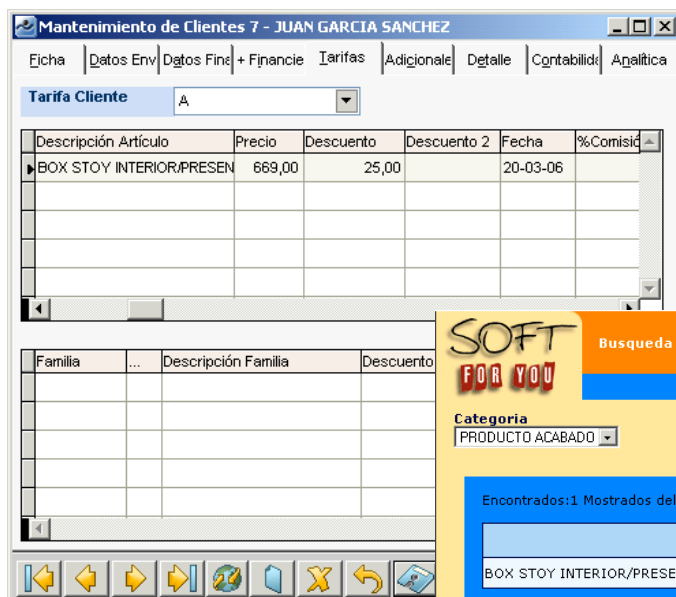

(pantalla Mantenimiento Cliente en la que marcamos un precio especial para un artículo en concreto)



(visualización en Emporion de la tarifa especial para cliente)

La gestión de la tienda

Emporion está completamente integrado en **wingestcarrera2008**, de tal modo que todas las operaciones relacionadas con la tienda (pedidos, facturas, albaranes, etc) son gestionadas automáticamente desde **wingestcarrera2008** sin necesidad de ningún paso intermedio.

Simplemente realizando un **Envío/Recepción de datos** en WINGEST, recibiremos todos los pedidos realizados por nuestros clientes en la tienda.

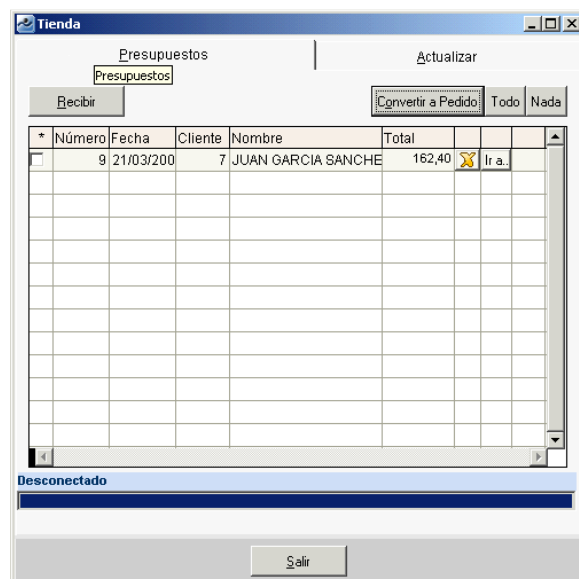

(pantallas de envío / recepción datos)

Debemos tener presente que, cuando recibimos un pedido desde la tienda, éste nos llega en forma de presupuesto y somos nosotros quienes lo convertimos en pedido mediante esta pantalla. Se trata de una medida de seguridad para que usted pueda decidir qué pedidos acepta y cuáles no.

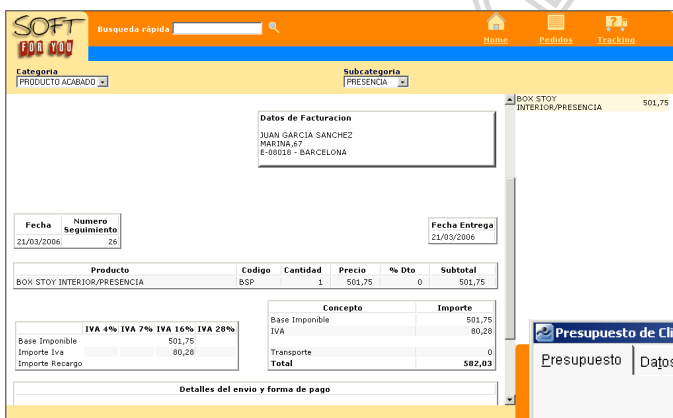

(pedido de Emporion)

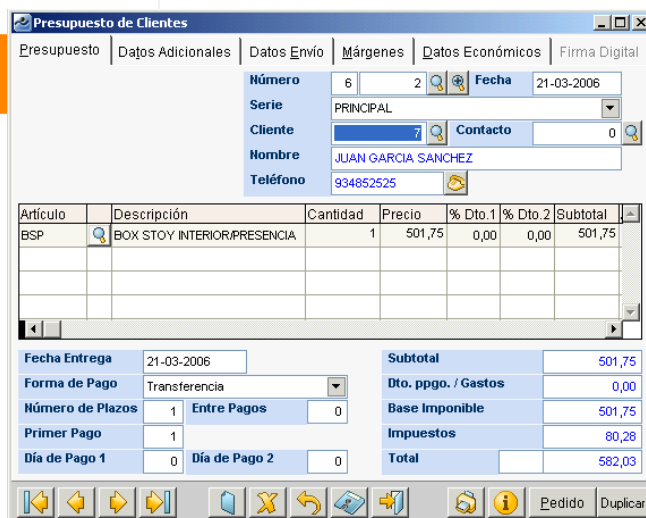

(presupuesto recibido en WinGest)

La **pantalla del pedido de Emporion** muestra un documento especificando los datos del pedido efectuado por nuestro cliente. En la parte superior vemos cuatro imágenes numeradas con sus correspondientes leyendas a través de las cuales el cliente podrá saber en todo momento en qué estado se encuentra su pedido, ahorrándose así el ponerse en contacto telefónico con nosotros para obtener dicha información. Conforme a esta pantalla los estados de un pedido pueden ser cuatro:

- **Pedido registrado**
- **En proceso administrativo**
- **Preparando el envío**
- **En ruta**

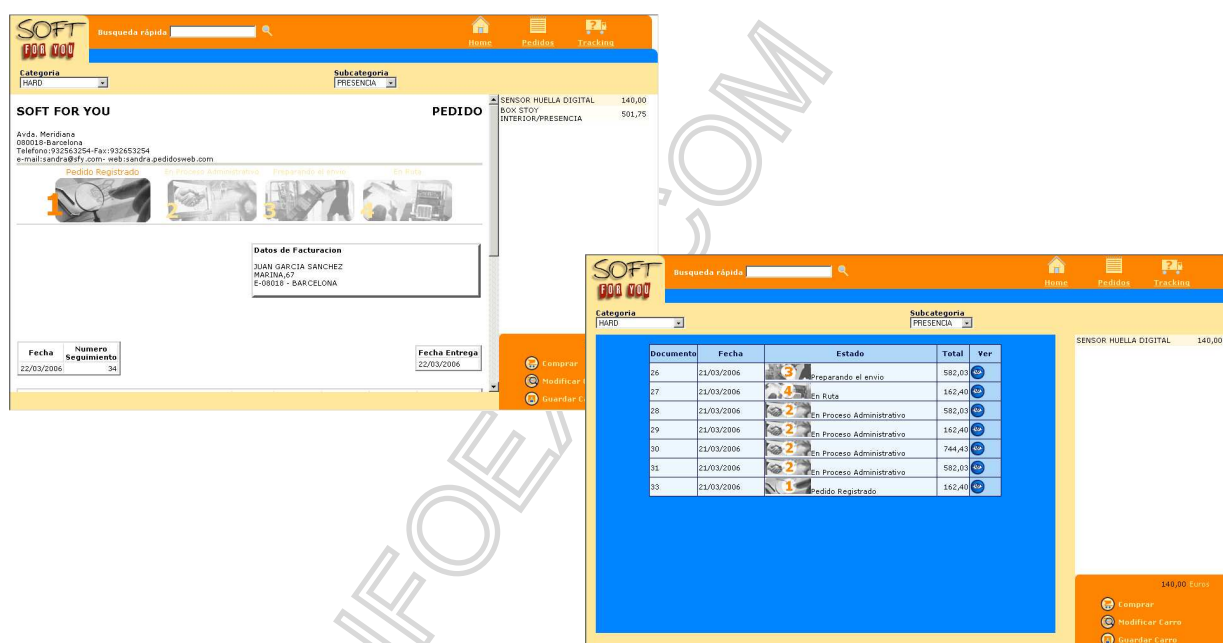

Para más información contacte con nuestro Departamento Comercial en el 902 36 55 36