



Módulo de Picking



El **Módulo de Picking** permite comprobar que tanto el material que se recibe del proveedor como el que se envía al cliente corresponde al pedido efectuado.

Durante la recepción y preparación de los pedidos, el almacén dispondrá de una herramienta que le permitirá controlar e identificar el material, facilitándole la asignación de números de serie, lotes y fechas de caducidad.

Destinados a pequeñas y medianas empresas, los productos de Soft For You ofrecen los instrumentos necesarios para controlar su negocio de forma dinámica y segura.

Gracias a estas soluciones, las PYMES obtienen un producto flexible y adaptado a su forma de trabajo que les permite analizar y gestionar sus recursos eficazmente.

Optimiza el control de entradas y salidas del almacén evitando errores en el material enviado

Controla la entrada y salida de productos

- Durante la preparación del pedido, se identifican en todo momento las unidades y artículos que se deben servir.

Agiliza el tiempo de recepción y expedición del material

- Mediante el control por PDA y código de barras, el almacén dispone de una solución ágil y sencilla para preparar, comprobar y servir un pedido.

Facilita la asignación de números de serie, lotes y fechas de caducidad

- Proporcionando al almacén una herramienta sencilla para que pueda introducir estos datos de forma fácil.

Optimiza tiempo y recursos

- Permitiendo que el almacén acceda a WinGest para comprobar y servir el pedido, evitando duplicar tareas.

Mejora la calidad en el servicio al cliente

- Minimizando errores por el material enviado y la introducción de los datos en la facturación.



Módulo de Picking

Dos modos de activación a elegir

Deberá escoger entre el Módulo de Picking para PC o el Módulo para PDA.

Si se opta por la activación en PDA, el Módulo de Picking permitirá controlar las entradas y salidas de material:

- **Verifica el material recibido del proveedor**
Se dará entrada al material, permitiendo albaranar únicamente la mercancía recibida.
- **Controla los artículos enviados al cliente**
Sólo se albaranarán las unidades que hayan sido comprobadas.

Si se opta por la activación en PC, además de las ventajas anteriores, el Módulo de Picking facilitará el proceso de empaquetado permitiendo identificar las cajas en las que se incluye el material que sale del almacén:

- **Informa del contenido de las cajas**
El almacén podrá indicar cómo se han distribuido los artículos en las cajas, así como introducir las medidas y peso de las mismas.
- **Genera toda la documentación derivada de la expedición del material**
Junto con el albarán, se podrá imprimir el packing list de cada expedición por caja o palet, y emitir las etiquetas de identificación de las cajas.
- **Proporciona acceso al detalle del stock**
El almacén podrá consultar el stock por almacén, imprimir listados de inventario y realizar los movimientos de stock que considere oportunos.

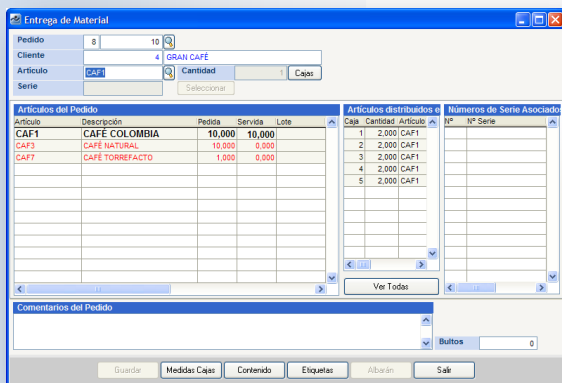

Características

- Dos modos de activación: Se podrá ejecutar en PC o en un dispositivo PDA con acceso a WinGest.
- Se dispondrán de dos pantallas para realizar el control de la entrada y salida del material.
- Se podrá restringir el acceso de los usuarios al programa.
- Se podrá servir un pedido parcial o totalmente.
- Se podrán asignar los números de serie, cajas, lotes y fechas de caducidad de los artículos.
- El control del material se podrá realizar mediante un lector de código de barras.
- Se podrán distribuir los artículos en cajas de forma automática o manual (*Modo PC*).
- Se podrá imprimir un listado de contenido por caja o palet (*Modo PC*).
- Se podrán imprimir etiquetas de artículos, clientes y cajas (*Modo PC*).